E66_1M – 2 april 1969
Formaat: 19 x 10 cm, glanzend papier
Uitgeverij: Palm
NVPH-nrs: 511-515 – Paaszegels

E66_2M – 2 april 1969
Formaat: 19 x 10 cm, glanzend papier
Uitgeverij: Lion
NVPH-nrs: 511-515 – Paaszegels

E66_3M – 2 april 1969
Formaat: 19 x 10 cm, gewoon papier
Uitgeverij: Kompas/windroos
NVPH-nrs: 511-515 – Paaszegels

E66_3aM – 2 april 1969
Formaat: 19 x 10 cm, gewoon papier
Uitgeverij: Kompas/windroos
NVPH-nrs: 511-515 – Paaszegels
Opmerking: verschoven blauwdruk

E66_4M – 2 april 1969
Formaat: 19 x 10 cm, gewoon papier
Uitgeverij: Zegel
NVPH-nrs: 511-515 – Paaszegels

E66_4aM – 2 april 1969 *
Formaat: 19 x 10 cm, gewoon papier
NVPH-nrs: 511-515 – Paaszegels
Opm: kleurvariant

E66_5M – 2 april 1969
Formaat: 19 x 10 cm, gewoon papier
NVPH-nrs: 511-515 – Paaszegels

E66_6M – 2 april 1969
Formaat: 19 x 10 cm, gewoon papier
NVPH-nrs: 511-515 – Paaszegels

E66_7M – 2 april 1969
Formaat: 19 x 10 cm, gewoon papier
NVPH-nrs: 511-515 – Paaszegels

E66_8M – 2 april 1969
Formaat: 19 x 10 cm, gewoon papier
NVPH-nrs: 511-515 – Paaszegels

E66_9M – 2 april 1969 *
Formaat: 19 x 10 cm, gewoon papier
NVPH-nrs: 511-515 – Paaszegels

E67_1M – 20 augustus 1969
Formaat: 19 x 10 cm, glanzend papier
Uitgeverij: Palm
NVPH-nrs: 516-518 – Dierentuin

E67_2M – 20 augustus 1969
Formaat: 19 x 10 cm, glanzend papier
Uitgeverij: Lion
NVPH-nrs: 516-518 – Dierentuin

E67_3M – 20 augustus 1969
Formaat: 19 x 10 cm, gewoon papier
Uitgeverij: Kompas/windroos
NVPH-nrs: 516-518 – Dierentuin

E67_4M – 20 augustus 1969
Formaat: 19 x 10 cm, gewoon papier
Uitgeverij: Zegel
NVPH-nrs: 516-518 – Dierentuin

E67_5M – 20 augustus 1969
Formaat: 19 x 10 cm, gewoon papier
Uitgeverij: Zegel
NVPH-nrs: 516-518 – Dierentuin

E67_6M – 20 augustus 1969
Formaat: 19 x 10 cm, gewoon papier
NVPH-nrs: 516-518 – Dierentuin

E67_7M – 20 augustus 1969
Formaat: 19 x 10 cm, gewoon papier
NVPH-nrs: 516-518 – Dierentuin

E67_7aM – 20 augustus 1969 *
Formaat: 19 x 10 cm, gewoon papier
NVPH-nrs: 516-518 – Dierentuin
Opm: “zegels” los van “dierentuin”

E67_8M – 20 augustus 1969
Formaat: 19 x 10 cm, gewoon papier
NVPH-nrs: 516-518 – Dierentuin

E68_1M – 2 oktober 1969
Formaat: 19 x 10 cm, glanzend papier
Uitgeverij: Palm
NVPH-nrs: 519 – M. Gandhi

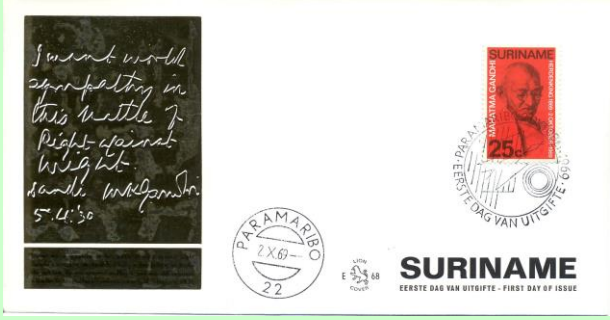

E68_2M – 2 oktober 1969
Formaat: 19 x 10 cm, glanzend papier
Uitgeverij: Lion
NVPH-nrs: 519 – M. Gandhi
Opmerkingen: illustratie is goudkleurig

E68_3M – 2 oktober 1969
Formaat: 19 x 10 cm, gewoon papier
Uitgeverij: Kompas/windroos
NVPH-nrs: 519 – M. Gandhi

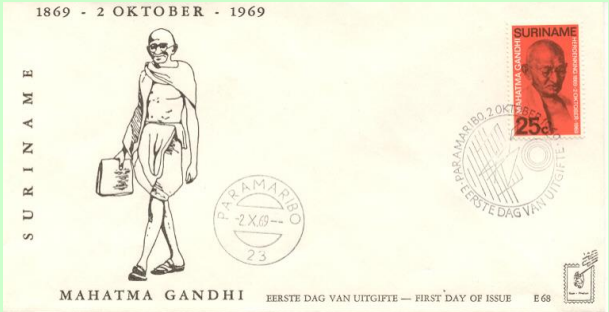

E68_4M – 2 oktober 1969 *
Formaat: 19 x 10 cm, gewoon papier
Uitgeverij: Zegel
NVPH-nrs: 519 – M. Gandhi

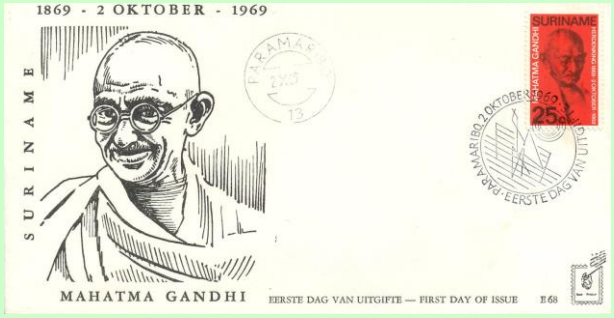

E68_5M – 2 oktober 1969
Formaat: 19 x 10 cm, gewoon papier
Uitgeverij: Zegel
NVPH-nrs: 519 – M. Gandhi

E68_6M – 2 oktober 1969
Formaat: 19 x 10 cm, gewoon papier
NVPH-nrs: 519 – M. Gandhi

E68_7M – 2 oktober 1969
Formaat: 19 x 10 cm, gewoon papier
NVPH-nrs: 519 – M. Gandhi

E68_7aM – 2 oktober 1969
Formaat: 19 x 10 cm, gewoon papier
NVPH-nrs: 519 – M. Gandhi
Opm: tekst en lijnen verschoven

E68_8M – 2 oktober 1969
Formaat: 19 x 10 cm, gewoon papier
NVPH-nrs: 519 – M. Gandhi

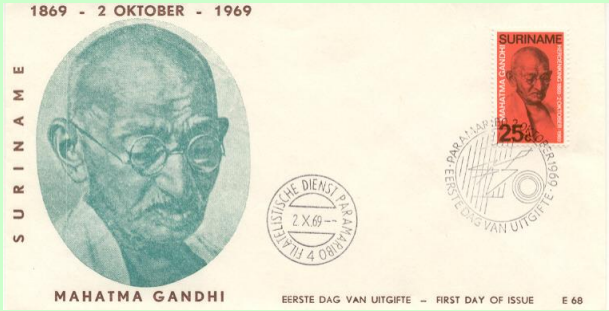

E68_9M – 2 oktober 1969
Formaat: 19 x 10 cm, gewoon papier
NVPH-nrs: 519 – M. Gandhi

E68_10M – 2 oktober 1969
Formaat: 19 x 10 cm, gewoon papier
NVPH-nrs: 519 – M. Gandhi

E69_1M – 29 oktober 1969
Formaat: 19 x 10 cm, glanzend papier
Uitgeverij: Palm
NVPH-nrs: 520-521 – Int. Arbeidsorganisatie

E69_1aM – 29 oktober 1969 *
Formaat: 19 x 10 cm, glanzend papier
Uitgeverij: Palm
NVPH-nrs: 520-521 – Int. Arbeidsorganisatie
Opmerking: kleuren weggevallen

E69_2M – 29 oktober 1969
Formaat: 19 x 10 cm, glanzend papier
Uitgeverij: Lion
NVPH-nrs: 520-521 – Int. Arbeidsorganisatie

E69_3M – 29 oktober 1969
Formaat: 19 x 10 cm, gewoon papier
Uitgeverij: Kompas/windroos
NVPH-nrs: 520-521 – Int. Arbeidsorganisatie

E69_4M – 29 oktober 1969
Formaat: 19 x 10 cm, gewoon papier
Uitgeverij: Zegel
NVPH-nrs: 520-521 – Int. Arbeidsorganisatie

E69_5M – 29 oktober 1969
Formaat: 19 x 10 cm, gewoon papier
Uitgeverij: Zegel
NVPH-nrs: 520-521 – Int. Arbeidsorganisatie

E69_6M – 29 oktober 1969
Formaat: 19 x 10 cm, gewoon papier
NVPH-nrs: 520-521 – Int. Arbeidsorganisatie

E69_7M – 29 oktober 1969
Formaat: 19 x 10 cm, gewoon papier
NVPH-nrs: 520-521 – Int. Arbeidsorganisatie

E69_8M – 29 oktober 1969
Formaat: 19 x 10 cm, gewoon papier
NVPH-nrs: 520-521 – Int. Arbeidsorganisatie

E69_9M – 29 oktober 1969
Formaat: 19 x 10 cm, gewoon papier
NVPH-nrs: 520-521 – Int. Arbeidsorganisatie

E69_10M – 29 oktober 1969 *
Formaat: 19 x 10 cm, gewoon papier
NVPH-nrs: 520-521 – Int. Arbeidsorganisatie

E69_11M – 29 oktober 1969 *
Formaat: 19 x 10 cm, gewoon papier
NVPH-nrs: 520-521 – Int. Arbeidsorganisatie
Opm: op envelop E66, zonder fdc-stempel

E70_1M – 21 november 1969
Formaat: 19 x 10 cm, glanzend papier
Uitgeverij: Palm
NVPH-nrs: 522-526 – Kinderzegels

E70_2M – 21 november 1969
Formaat: 19 x 10 cm, glanzend papier
Uitgeverij: Lion
NVPH-nrs: 522-526 – Kinderzegels

E70_3M – 21 november 1969
Formaat: 19 x 10 cm, gewoon papier
Uitgeverij: Kompas/windroos
NVPH-nrs: 522-526 – Kinderzegels

E70_4M – 21 november 1969
Formaat: 19 x 10 cm, gewoon papier
Uitgeverij: Kompas/windroos
NVPH-nrs: 522-526 – Kinderzegels

E70_5M – 21 november 1969
Formaat: 19 x 10 cm, gewoon papier
Uitgeverij: Zegel
NVPH-nrs: 522-526 – Kinderzegels

E70_6M – 21 november 1969
Formaat: 19 x 10 cm, gewoon papier
NVPH-nrs: 522-526 – Kinderzegels

E70_7M – 21 november 1969
Formaat: 19 x 10 cm, gewoon papier
NVPH-nrs: 522-526 – Kinderzegels
Opmerking: variaties in roodtint bekend

E70_8M – 21 november 1969
Formaat: 19 x 10 cm, gewoon papier
NVPH-nrs: 522-526 – Kinderzegels

E70_9M – 21 november 1969 *
Formaat: 19 x 10 cm, gewoon papier
NVPH-nrs: 522-526 – Kinderzegels
Opm: E71 is overgedrukt tot E70 →

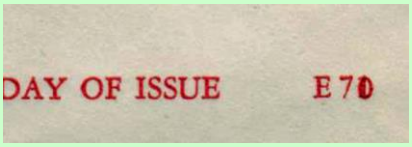

E70_10M – 21 november 1969
Formaat: 19 x 10 cm, gewoon papier
NVPH-nrs: 522-526 – Kinderzegels

E70_11M – 21 november 1969
Formaat: 19 x 10 cm, gewoon papier
NVPH-nrs: 522-526 – Kinderzegels

E70_12M – 21 november 1969
Formaat: 19 x 10 cm, gewoon papier
NVPH-nrs: 522-526 – Kinderzegels

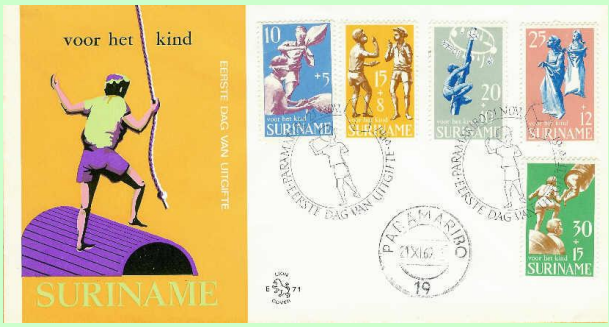

E70_13M – 21 november 1969 *
Formaat: 19 x 10 cm, gewoon papier
NVPH-nrs: 522-526 – Kinderzegels
Opmerkingen: op cover E71

E70_14M – 21 november 1969 *
Formaat: 19 x 10 cm, gewoon papier
NVPH-nrs: 522-526 – Kinderzegels
Opmerkingen: op cover E71

E71_1M – 21 november 1969
Formaat: 19 x 10 cm, glanzend papier
Uitgeverij: Palm
NVPH-nrs: 527 – Blok Kinderzegels

E71_2M – 21 november 1969
Formaat: 19 x 10 cm, glanzend papier
Uitgeverij: Lion
NVPH-nrs: 527 – Blok Kinderzegels

E71_3M – 21 november 1969
Formaat: 19 x 10 cm, gewoon papier
Uitgeverij: Kompas/windroos
NVPH-nrs: 527 – Blok Kinderzegels

E71_4M – 21 november 1969 *
Formaat: 19 x 10 cm, gewoon papier
Uitgeverij: Zegel
NVPH-nrs: 527 – Blok Kinderzegels

E71_5M – 21 november 1969
Formaat: 19 x 10 cm, gewoon papier
NVPH-nrs: 527 – Blok Kinderzegels

E71_6M – 21 november 1969
Formaat: 19 x 10 cm, gewoon papier
NVPH-nrs: 527 – Blok Kinderzegels

E71_7M – 21 november 1969 *
Formaat: 19 x 10 cm, gewoon papier
Uitgeverij: Kompas/windroos
NVPH-nrs: 527 – Blok Kinderzegels
Opmerkingen: op cover E70

E71_8M – 21 november 1969 *
Formaat: 19 x 10 cm, gewoon papier
NVPH-nrs: 527 – Blok Kinderzegels
Opmerkingen: op cover E70

E71_9M – 21 november 1969 *
Formaat: 19 x 10 cm, gewoon papier
NVPH-nrs: 527 – Blok Kinderzegels
Opmerkingen: op cover E70

E71_10M – 21 november 1969 *
Formaat: 19 x 10 cm, gewoon papier
NVPH-nrs: 527 – Blok Kinderzegels
Opmerkingen: op cover E70

E71_11M – 21 november 1969 *
Formaat: 19 x 10 cm, gewoon papier
NVPH-nrs: 527 – Blok Kinderzegels
Opmerkingen: op cover E70

E72_1M – 15 december 1969
Formaat: 19 x 10 cm, glanzend papier
Uitgeverij: Palm
NVPH-nrs: 528 – Statuutzegel

E72_2M – 15 december 1969
Formaat: 19 x 10 cm, glanzend papier
Uitgeverij: Lion
NVPH-nrs: 528 – Statuutzegel
Opmerkingen: illustratie is paars met goud

E72_3M – 15 december 1969
Formaat: 19 x 10 cm, gewoon papier
Uitgeverij: Kompas/windroos
NVPH-nrs: 528 – Statuutzegel

E72_4M – 15 december 1969
Formaat: 19 x 10 cm, gewoon papier
Uitgeverij: Zegel
NVPH-nrs: 528 – Statuutzegel

E72_4aM – 15 december 1969
Formaat: 19 x 10 cm, gewoon papier
Uitgeverij: Zegel
NVPH-nrs: 528 – Statuutzegel
Opm: wit vormpje door logo

E72_5M – 15 december 1969
Formaat: 19 x 10 cm, gewoon papier
Uitgeverij: Zegel
NVPH-nrs: 528 – Statuutzegel

E72_6M – 15 december 1969
Formaat: 19 x 10 cm, gewoon papier
NVPH-nrs: 528 – Statuutzegel

E72_7M – 15 december 1969
Formaat: 19 x 10 cm, gewoon papier
NVPH-nrs: 528 – Statuutzegel

E72_8M – 15 december 1969
Formaat: 19 x 10 cm, gewoon papier
NVPH-nrs: 528 – Statuutzegel

E72_9M – 15 december 1969
Formaat: 19 x 10 cm, gewoon papier
NVPH-nrs: 528 – Statuutzegel

E72_10M – 15 december 1969 *
Formaat: 19 x 10 cm, gewoon papier
NVPH-nrs: 528 – Statuutzegel